



4月 しんまちっこ通信



平成31年4月1日
しんまちこども園

ご入園、ご進級 おめでとうございます

園庭のチューリップや桜の花が満開となり、春の暖かさを感じさせます。

いよいよ新年度がスタートし、新しいクラスや先生に期待と不安でいっぱいのことと思います。たくさんの愛情で子供に寄り添い、安心して園生活が送れるよう職員一同頑張っていこうと思っております。一年間どうぞよろしくお願いいたします。

行事予定

1	月	保育始め 安全点検・清掃の日
2	火	
3	水	
4	木	
5	金	太鼓教室(年長児) 身体計測
6	土	
7	日	
8	月	避難訓練(合図・講話)
9	火	ET(年長・年中児)
10	水	スポーツ教室(年長・年中児)
11	木	
12	金	誕生会
13	土	親子遠足(フェニックス自然動物園)
14	日	
15	月	バイオリン教室(年長児)
16	火	
17	水	太鼓教室(年長児)
18	木	
19	金	リズム・わらべうた遊び
20	土	
21	日	
22	月	
23	火	
24	水	スポーツ教室(年長・年少児)
25	木	わくわくアトリエ(年長児)
26	金	エコ保育・交通指導
27	土	
28	日	
29	月	昭和の日
30	火	

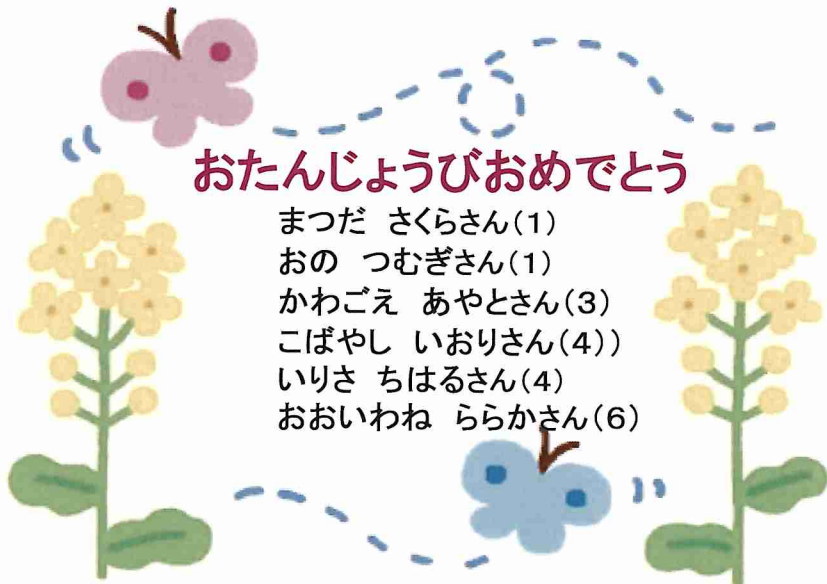

おたんじょうびおめでとう

まつだ さくらさん(1)
 おの つむぎさん(1)
 かわごえ あやとさん(3)
 こばやし いおりさん(4))
 いりさ ちはるさん(4)
 おおいわね ららかさん(6)

《あたらしいおともだち》

なす めいさん まつだ さくらさん しらかた あおきさん
 おちあい ゆうなさん ながい はつきさん
 くろき りゆうせいさん なかやしき はるさん
 はしぐち ここあさん たに あかりさん
 かわごえ ななみさん なかやしき るきさん

《職員紹介》

園長	黒木敏朗	ひよこ組	山本真由美
副園長	齋藤聡子		奈須裕子
主幹保育教諭	濱砂久子	調理員	谷畑香代子
	工藤美幸	用務員	前田めぐみ
ぞう組	工藤奈美		小松美千代
きりん組	松田麻吏佐	看護師	高橋由美香
	築瀬夏奈	フリー	濱砂久子
くま組	清水知美		工藤美幸
	桑山智行		那須李奈
	河野恵梨奈		甲斐英里奈
うさぎ組	中村早紀	保育補助	坂本香菜美
	宮崎知幸	育休	深江陽子

よろしくお願ひ致します



ひよこぐみだより



新年度が始まります。ひよこ組は、男児1名・女児3名の合計4名でスタートします。早く子どもたちが新しい雰囲気慣れ、園生活の1日1日が子どもたちにとって楽しく嬉しい毎日になるような保育をしていきたいと思ひます。ご迷惑をおかけすることもあると思ひますが、1年間よろしくお願ひいたします。



保育目標

- ・一人一人の生活のリズムに合わせてゆったりとかかわり、安心して過ごせるようにする。
- ・新しい環境の中で保育教諭とふれあい、機嫌よく遊ぶ。

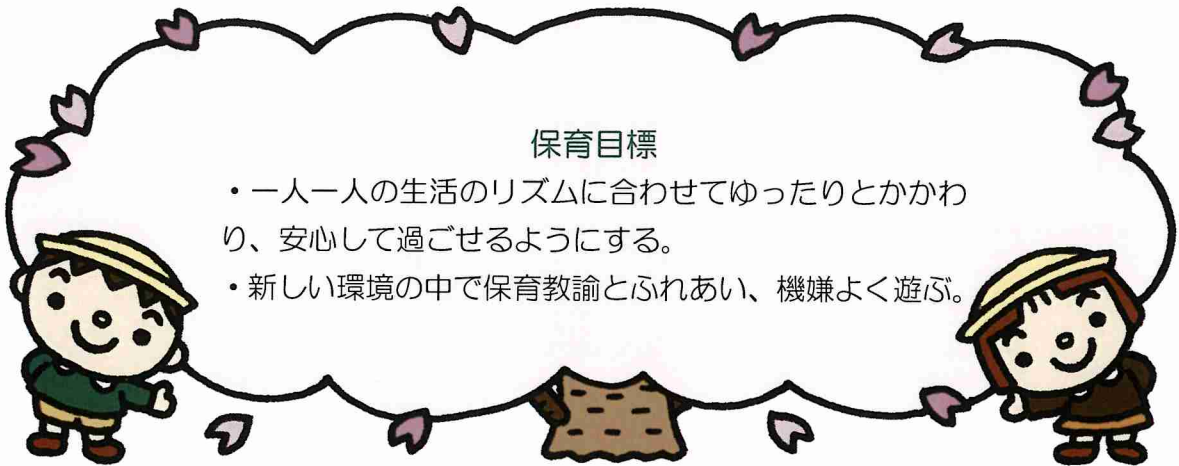

ひよこ組を担当させていただきます
奈須 裕子 山本 真由美 です。
かわいい子どもたちと笑顔いっぱい
楽しく過ごしていきたいと思ひます。
1年間よろしくお願ひします。



毎日持ってくるもの

- ・出席ノート 連絡帳
- ・ガーゼ
- ・エコバック 2枚
- ・紙おむつ 5~7枚
(一枚一枚名前を書いてください)
- ・着替え(下着も) 3組

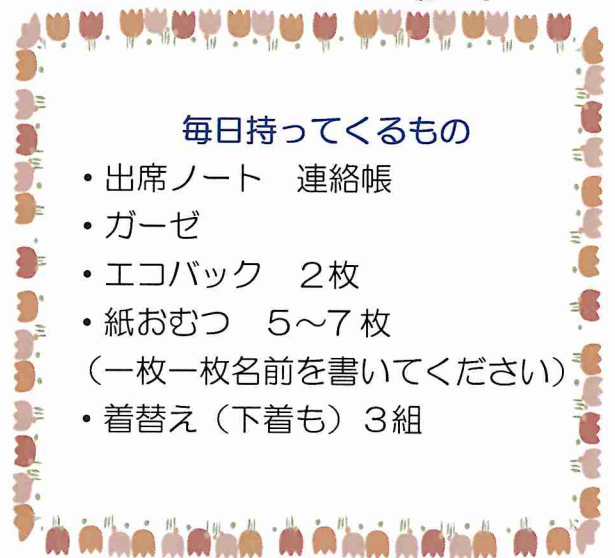

お願ひ

- ・体調がすぐれないときや気になることがあるときは、登園時に連絡してください。
- ・お休みされる時、遅れて登園させるときは、早めに連絡してください。
- ・すべての持ち物に大きくわかりやすい所に記名をお願いします。

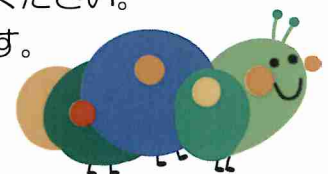

4月 うさぎぐみだよ!



進級・入園おめでとうございます。

○保育目標○

- ・新しい生活の場に慣れ、保育者に親しみ、安心して過ごせるようにする。
- ・戸外で、好きな遊びを楽しむ。



☆担任紹介☆



中村 早紀

しおなさん・よういちろうさん・ひなさん・あおきさんの担当をさせていただきます。

私自身も保育園児2人の子育て中です。たくさん笑いながら、日々楽しく過ごしていけたらと思っています。子育ての悩みや、面白かったことなど、たくさんお話ししましょう。



宮崎 知幸

ことさん・ゆうなさん・りゅうせいさんの担当をさせていただきます。

小学校2年生の子どもがいます。子どもたちと一緒に外で遊ぶ事が好きです。たくさん触れ合って、早く仲良くなりたいです。

うさぎぐみでの「おとうさん・おかあさん」として、子どもたちとの生活を楽しくしていきたいと思っています!! 保護者の方と協力して、子どもたちの育ちを喜びあいたいです。

1年間 よろしくお祈いします!



○持ち物について○

毎日の持ち物

- ・お帳面・連絡ノート・食事エプロン1枚・手拭きタオル(フープ付き)1枚・おしぼり3枚
- ・エコ袋2枚・着替え2~3組・おむつ5枚程度

週の初めの持ち物

- ・帽子・お布団セット(週初めの朝、お手数をおかけしますが、お布団をお部屋まで持ってきてください。週末には廊下に出しておきますので、シーツ等のお洗濯をお願いします。)

※すべての持ち物に記名をお願いします。

※集金袋等は、職員に手渡しをお願いします。





くまぐみだより

ご入園・ご進級おめでとうございます

暖かな春の日差しに包まれて14名のおともだちと新年度がスタートします。年少さんになる前の2歳児のクラスです。身の回りのことや排泄面の自立、友だちとの関わりなど成長が楽しみな年齢でもあります。いろいろなことが身についていく時期ですが、「できる」「できない」ではなく「やってみよう」という子どもたちの主体性や意欲を大切にしていきたいと思ひます。子どもたちは温かく見守られ十分に認められることで自己肯定感が育ち自己評価を高めていきます。自己評価が高まるといろいろなことに意欲的に取り組むことができ、それが自信となり自立につながっていくと思ひます。そんな子供たちの育ちを支え、この1年が子どもたちにとって充実し楽しい園生活になる様に保育していきたいと思ひます。1年間ご支援、ご協力をよろしくお願い致します。



保育目標

- 一人一人の気持ちを受け止め、保育教諭に温かく見守られながら安心して生活できるようにし、新しい環境に慣れていく。
- 春の自然に触れながら、戸外で元気よく体を動かして遊ぶ。

◎くま組さんでこんな成長が見られます

- ☆歩いたり走ったり跳んだりなどの基本的な運動機能が伸び、自分の体を思うように動かす事ができるようになります。体の動きを楽しみながら行動範囲を拡大させていきます。
- ☆食事、排泄、衣類の着脱など身の回りのことを自分でしようとし、基本的な生活習慣の自立の為に身体的機能も整ってきます。
- ☆自分のしたいこと、してほしいことを言葉で表出できるようになります。理解できる語彙数が急激に増加し、日常での言葉のやりとりを楽しむ心地良さを体験していきます。
- ☆自分のことを自分でしようとする意欲が高まり、自我が育ちます。そして「自分で」「いや」と強く自己主張することも多くなり、思い通りにいかないとき泣いたり、かんしゃくを起こしたりする場面も見られます。大人がこうした自我の育ちを温かく受け止めることで子ども達は自信を持つようになります。一方で、自分の行動すべてが受け入れられるわけではないことにも気づいていきます。子どもは自分のことを信じ見守ってくれる大人の存在によって、時間をかけて自分の感情を鎮め、気持ちを立て直していきます。

- ◎全ての持ち物に記名をお願いします。
- ◎爪は長くなりすぎないように確認をお願いします。
- ◎体調面や機嫌が悪かったり、食欲がなかったり気になることがあれば連絡帳や登園時にお知らせください。



担任紹介
くわやま ともゆき **しみず ともみ** **かわの えいな**
 子どもたちと共に成長し笑顔あふれるくまぐみさんにしていきたいと思ひます。子育てについてのお悩みご希望など何でも遠慮なくおっしゃってください。どうぞよろしくお願い致します。





きりんぐみだより

教育・保育目標

- 保育教諭や友達に親しみを持ち、喜んで登園する。
- 進級した喜びを感じ、保育教諭に見守られながら安心して過ごせるようにする。

毎日持ってくる物

- 出席ノート
- 紐付きの手拭きタオル1枚
(お部屋用)
- エコバック 2枚
(着替え用と手拭きタオル入れ用)

準備していただく物

- 上履き(袋に入れて)
- うがい用コップ(袋に入れて)
- 布団セット
- 着替え 2組(バックに入れたもの)
(洋服上下・肌着・パンツ)

※ 上履き・コップ・布団・帽子は週末に持って帰ってもらい洗濯(消毒)して、月曜日に持ってきて下さい。
よろしくをお願いします。



ごあいさつ

ご進級・ご入園おめでとうございます。

今年きりん組を担当することになりました。松田麻吏佐と築瀬夏奈です。

1年間子ども達と楽しく過ごして、たくさんの思い出を作っていきたいと思います。

これから一年間、一緒にお子様の成長を見守り、支援できたらと思いますので、どうぞよろしくをお願いします。



お知らせ・お願い

- 集金は登園時、保育教諭への手渡しでお願いします。
- 必ず全ての持ち物に名前の記入をお願いします。
- 月曜の朝は、布団を2階まで持って上がり、袋から出して押し入れに入れていただくと助かります。お忙しいとは思いますが、ご協力をお願いします。
- 土曜日登園される方は、帽子を持ってきてください。

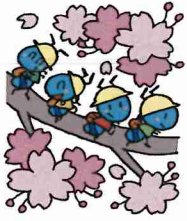

ぞうぐみだより



ご進級。おめでとうございます♪

満開の桜の花に包まれ、25名のお友だちとともに新年度がスタートしました！
一人ひとりが健やかにのびのびと生活できるよう、子ども達の成長を見守っていき
たいと思います♪ 一年間ご支援、ご協力よろしくお願いします。

保育教育目標

- 進級した喜びを味わい、生活や遊びに進んで取り組む。
- 一人ひとりの子どもの気持ちを暖かく受け止め、安心して自分の気持ちを表現できるようにする。



ひとつずつ、
お兄ちゃん・お姉ちゃんになりました！

《年長》

- ・ ららかさん
- ・ るきさん
- ・ りょうまさん
- ・ しのさん
- ・ きあらさん
- ・ ゆづきさん
- ・ りなさん
- ・ ひろとさん
- ・ あかりさん
- ・ かすみさん

年長児 10名
年中児 15名
合計 25名

《年中》

- ・ ゆいのさん
- ・ しゅんさん
- ・ かずきさん
- ・ そうすけさん
- ・ かりんさん
- ・ みはるさん
- ・ たいじゅさん
- ・ あんなさん
- ・ ここさん
- ・ そうたさん
- ・ しずくさん
- ・ まなかさん
- ・ しょうまさん
- ・ はるきさん



もってくる物

毎日

- ★ 通園用カバン
- ★ お帳面
- ★ 手拭きタオル1枚
(ひも付き)
- ★ エコバック2枚

週の初

- ★ 布団
- ★ 歯ブラシ・コップ
- ★ 上履き
- ★ 帽子
- ★ 着替えバック
上下2~3組(下着も)

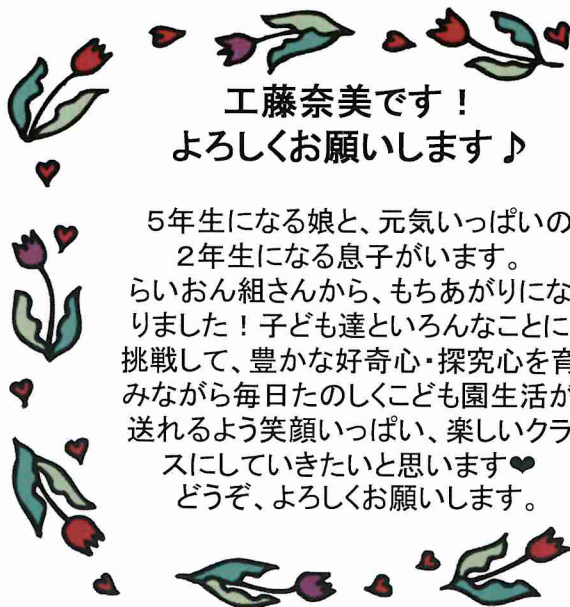

工藤奈美です！
よろしくお願いします♪

5年生になる娘と、元気いっぱい
の2年生になる息子がいます。
らいおん組さんから、もちあがりにな
りました！子ども達と色々なことに
挑戦して、豊かな好奇心・探究心を育
みながら毎日たのしくこども園生活が
送れるよう笑顔いっぱい、楽しいクラ
スにしていきたいと思ひます♡
どうぞ、よろしくお願いします。



すべての持ち物に
大きく記名を
お願いします！



新しいお友だち

なかやしき るきさん
5さい
よろしくお願いします♪





げんきだより



清武社会福祉会

4月号

ご入園、ご進級おめでとうございます。新年度を迎え、ひとつ大きくなった！という喜びと期待
いっぱいの笑顔に出会うことができ、とても嬉しく思います。

今年も、保健に関する情報を「げんきだより」を通してお知らせしていきます。



生活リズムを身につけよう



入園、進級などで新しい環境に入る春は、生活リズムを見直すチャンスです。よい生活リズムを身につけることが、健康に過ごせる基本。ぜひ実践してみてください。

① 早寝早起きを意識して

眠りは日中の疲れをいやし、成長ホルモンを分泌させて脳や体の発育を促します。お子さんが夜遅くても9時までには寝て、朝は7時までには起きるように促してみましょ。

② 朝ごはんを食べよう！

朝ごはんを食べないと、ぼーっとして、活力がわいてきません。元気の源となる朝ごはんは必ず食べましょ。

③ うんちは済んだかな？

朝ごはんを食べると、腸が刺激されて動き出し、排便を促します。ごはんの後はうんちタイムをとり、トイレに座りましょ。



春先のかぜ



まだ朝夕は気温が低く、日中との気温差が大きい
ために、かぜをひいてしまう子どもが多くなっ
ています。環境の変化で緊張が続き、心身ともに疲
れがたまっているのかもしれない。初めて集団
生活に入ったお子さんは特に、おうちでゆったり
と過ごしてくださいね。

かぜかな？と思ったら

- 体を温かく保つ
- 栄養のある物を食べる
- 十分な睡眠と休養をとる
- 水分補給を心がける



熱がなくても、せきや鼻水が出るときは
体調が不安定です。安静にして過ごましょ。



園で預かる薬について

お薬をご持参される場合は、毎回の
依頼書の記入とお薬の説明書、印鑑が
必要になります。一回分の薬（名前の
記入）と一緒に職員に手渡ししてくだ
さい。なお、解熱鎮痛剤、頓服薬、吸
入薬、座薬はお預かりすることができ
ませんのでご了承ください。その他、
ご不明な点がございましたら職員に
お問い合わせください。



発熱後の登園について

熱が出ると体力が奪われ、体は一時
的に弱った状態に…。熱が下がっても
体はまだ回復していないので安静に
過ごさせてあげたいものです。

また、朝薬を飲んできた時には
お知らせ下さい。薬の種類によっ
ては、眠気を催すものもありますの
で、園でも注意して対応していきま
しうと思います。

よろしくお願ひします

